



ШЛЯХ АСПІРАНТІВ 221 СТОМАТОЛОГІЯ ПІСЛЯ ЗАХИСТУ НДР

№	Прізвище, ім'я, по батькові	Рік навчанн я	Спеціалізована вчена рада, Тема НДР	Кафедра, науковий керівник	Рік захист у	Місце праці, посада
1.	<p>ГЛУШКО Тарас Романович</p> 	2017-2021	<p>Спеціалізована вчена рада ДФ 35.600.041 Клінічно-інструментальне обґрунтування ефективності реєстраційних матеріалів для встановлення міжщелепових співвідношень у пацієнтів при незнімному протезуванні</p>	<p><i>Хірургічної та ортопедичної стоматології ФПО;</i> наук.керівник : професор Вовк Ю.В.</p>	2022	<p>Стоматологічна клініка «Глушко», лікар-стоматолог</p>
2.	<p>МИХАЙЛЕВИЧ Марта Юріївна</p> 	2017-2021	<p>Спеціалізована вчена рада ДФ 35.600.034 Синдромні патології при скронево-нижньощелепних розладах, їх діагностичне значення</p>	<p><i>Ортопедично і стоматології ;</i> наук.керівник : професор Макеев В.Ф.</p>	2022	<p>«Клініка лікаря Буня», лікар-стоматолог терапевт</p>

<p>3. ОЛІЙНИК Маркіян Юрійович</p> 	<p>2017-2021</p>	<p>Спеціалізована вчена рада ДФ 35.600.043 Оцінка віддалених результатів ортопедичного лікування дефектів та деформацій зубних рядів і прикусу у хворих з вродженими незрощеннями верхньої губи і піднебіння</p>	<p>Ортопедичної стоматології; професор Ілик Р.Р.</p>	<p>2022</p>	<p>ЛНМУ імені Данила Галицького, асистент кафедри ортопедичної стоматології</p>
<p>4. БРАТУСЬ-ГРИНЬКІВ Роксана Романівна</p> 	<p>2017-2021</p>	<p>Спеціалізована вчена рада ДФ 35.600.047 Обґрунтування модифікованого способу виготовлення покривних протезів при лікуванні пацієнтів з поодинокими збереженими зубами на нижній щелепі</p>	<p>Ортопедичної стоматології наук.керівник : професор Кордіяк А.Ю.</p>	<p>2022</p>	<p>ЛНМУ імені Данила Галицького, асистент кафедри ортопедичної стоматології</p>

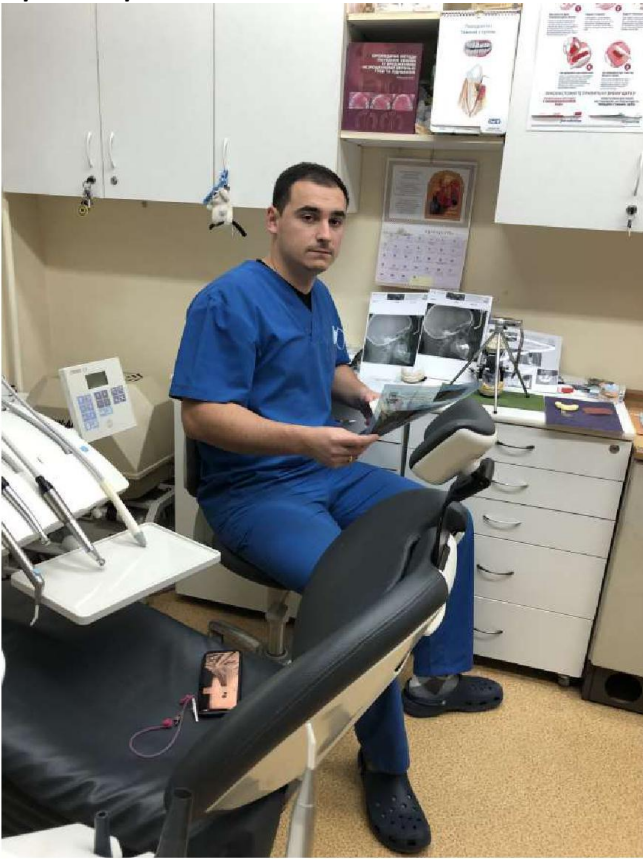
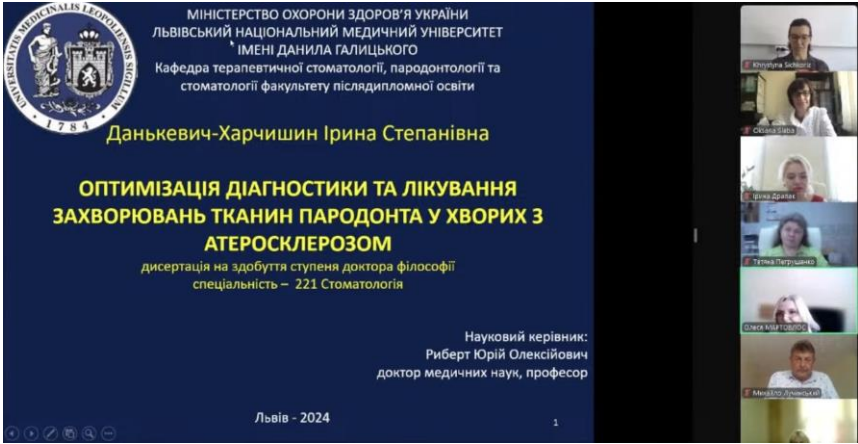
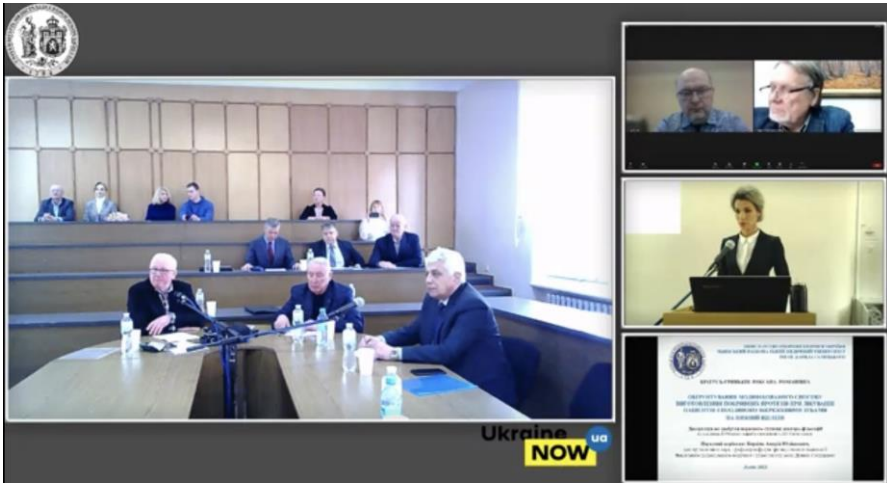

5. **ШЕВЧУК**
Мар'яна Миколаївна

2018-2022

Спеціалізована вчена рада ДФ 35.600.040 Особливості надання пародонтологічної допомоги хворим із загальносоматичною патологією

Терапевтично
ї стоматології,
пародонтолог
її та
стоматології
ФПДО;
наук.керівник

2022

ЛНМУ імені
Данила
Галицького,
доцент
кафедри
терапевтичної
стоматології,
пародонтології

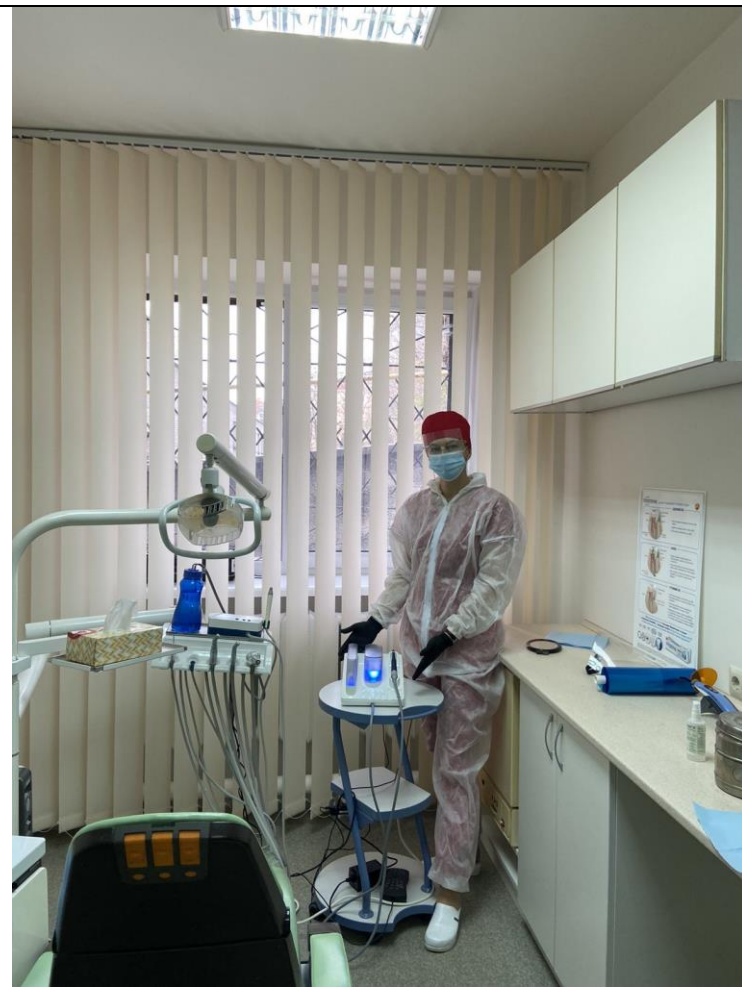

**: к.мед.н.,
доц. Пупін Т.І.**

та стоматології
ФПДО;
СМЦ ЛНМУ
імені Данила
Галицького,
лікар-
стоматолог
терапевт
терапевтичног
о відділення
№2



6. **СКИБЧИК**
Оксана Василівна

2018-2022

Спеціалізована вчена рада
ДФ 35.600.053 Оптимізація
профілактики та
комплексного лікування
генералізованого

Терапевтично
ї стоматології,
пародонтолог
її та

2023

ЛНМУ імені
Данила
Галицького,
асистент
кафедри



пародонтиту із
використанням статинів у
хворих з ішемічною
хворобою серця

стоматології
ФПДО;
наук.керівник
: професор
Мартовлос
О.І.

стоматології
дитячого віку



--	--	--	--	--	--



7. **ГУДЗАН**
Ярина Степанівна

2018-2022

Спеціалізована вчена рада
ДФ 35.600.079 Клініко-
рентгенологічні
особливості дистальних
відділів щелеп та шляхи
попередження ускладнень
на етапі дентальної
імплантації

Хірургічної
стоматології
та щелепно-
лицевої
хірургії;
наук.керівник
: професор
Варес Я.Е.

2023

КНП ЛОР
«ЛОКЛ»,
лікар-
стоматолог
хірург;
ФОП Гудзан,
лікар-
стоматолог
хірург,
ортопед,
дитячий
стоматолог



8. **ГУНЬОВСЬКИЙ Ярослав Романович**



2019-2023

**Спеціалізована вчена рада
ДФ 35.600.061** Клінічне та лабораторне обґрунтування застосування акрилових та безмономерних базисних пластмас в ортопедичному лікуванні пацієнтів з частковими дефектами зубних рядів

Ортопедичної стоматології;
наук.керівник
: професор
Макєєв В.Ф.

2023

ЛНМУ імені Данила Галицького, асистент кафедри ортопедичної стоматології



9.	<p>ІСАКОВА Ольга Олексіївна</p>	<p>2019-2023</p>	<p>Спеціалізована вчена рада ДФ 35.600.063 Особливості формування постійних зубів у дітей з визначенням їх зубного віку залежно від структурно-функціонального стану кісткової тканини щелеп і скелету</p>	<p>Стоматології дитячого віку; наук.керівник : професор Макєєв В.Ф.</p>	<p>2023</p>	<p>ЛНМУ імені Данила Галицького, асистент кафедри стоматології дитячого віку</p>
----	---	-------------------------	---	---	--------------------	--



10. **ЛЕСІЦЬКИЙ**

2019-2023

Спеціалізована вчена рада

Ортодонтії;

2023

ЛНМУ імені

	<p>Маркіян Юрійович</p> 		<p>ДФ 35.600.066 Обґрунтування підвищення резистентності емалі зубів у дітей при лікуванні зубощелепних аномалій незнімною ортодонтичною апаратурою</p>	<p>наук.керівник : професор Смоляр Н.І.</p>	<p>Данила Галицького, асистент кафедри стоматології дитячого віку</p>
<p>11.</p>	<p>ГНІДЬ Марія Романівна</p>	<p>2019-2023</p>	<p>Спеціалізована вчена рада ДФ 35.600.078 Клініко-лабораторне обґрунтування профілактики та лікування захворювань тканин пародонта у хворих на подагру</p>	<p>Терапевтично і стоматології, пародонтології та стоматології ФПДО; наук.керівник : к.мед.н., доц. Пупін Т.І.</p>	<p>2023 ЛНМУ імені Данила Галицького, асистент кафедри терапевтичної стоматології, пародонтології та стоматології ФПДО</p>



Напис

12. **ЛАБУШ**
Юлія Захарівна

2019-2023

Спеціалізована вчена рада
ДФ 35.600.083 Клініко-
експериментальне
обґрунтування лікування та
профілактики стоматитів на

Терапевтично
ї стоматології,
пародонтолог
її та

2023

ЛНМУ імені
Данила
Галицького,
старший
лаборант



фоні хронічних захворювань
шлунково-кишкового тракту

стоматології
ФПДО;
наук.керівник
: к.мед.н.,
доц. Пупін Т.І.

кафедри
терапевтичної
стоматології,
пародонтології
та стоматології
ФПДО



13. **ГОДОВАНИЙ**
Олег Васильович



2020-2024

Спеціалізована вчена рада ДФ 35.600.097 Оптимізація диференційованого лікування та профілактики стрес-індукованих порушень метаболізму тканин пародонта у пацієнтів із зубощелепними аномаліями

Ортодонтії;
наук.керівник
: професор
Н.Л. Чухрай

2024

ЛНМУ імені
Данила
Галицького,
асистент
кафедри
ортодонтії



14. **САВЧИН Софії Вікторівни**

2020-2024

Спеціалізована вчена рада
ДФ 35.600.095

Ортодонтії;
наук.керівник

2024

ЛНМУ імені
Данила

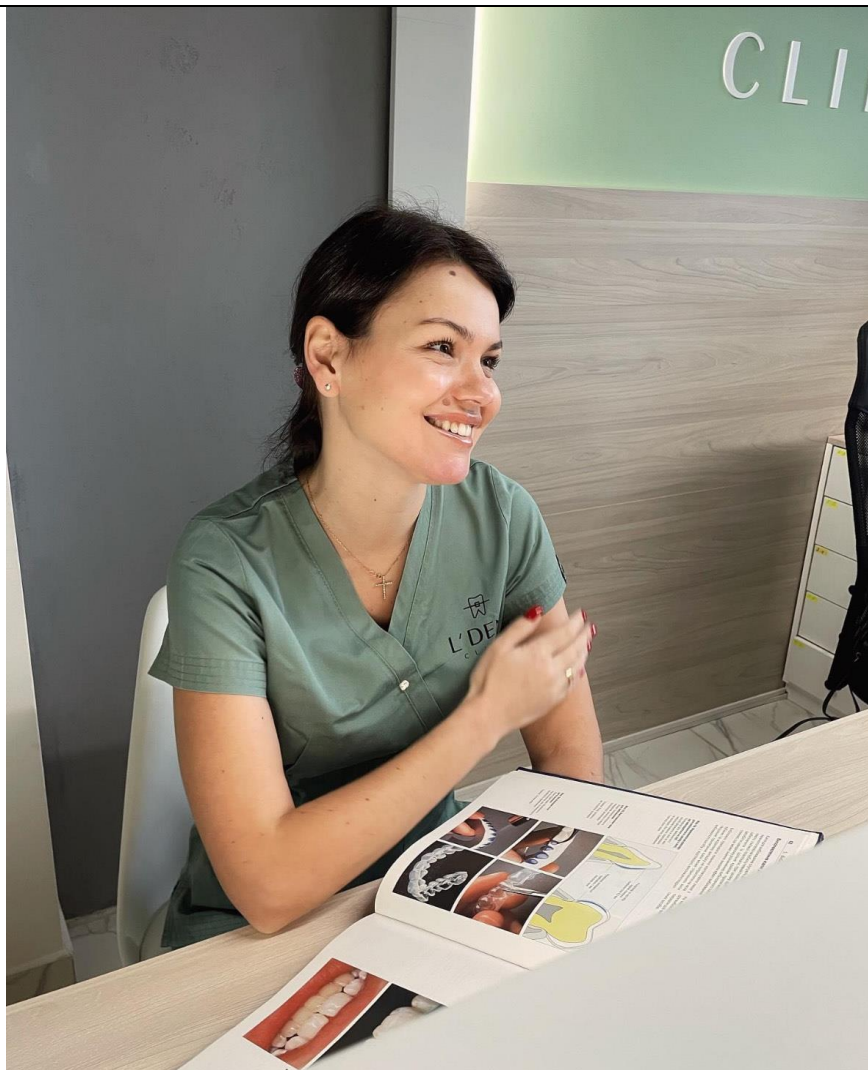

15.	СОЛЬВАР Зоряна Любомирівна	2020-2024	Спеціалізована вчена рада ДФ 35.600.102 Механізми формування експериментального алергічного альвеоліту та пародонтиту та їх корекція l-аргініном	Патологічної фізіології наук.керівник : професор Регеда М.С.	2024	ЛНМУ імені Данила Галицького, асистент кафедри патологічної анатомії
-----	---	-----------	---	--	------	--

Обґрунтування профілактики стоматологічних захворювань у дітей з інфекційним мононуклеозом

: професор
Н.Л. Чухрай

Галицького, асистент кафедри ортодонції

					
<p>16. БЕЖУК Юлія Андріївна</p>	<p>2020-2024</p>	<p>Спеціалізована вчена рада ДФ 35.600.112 Особливості клінічного перебігу, лікування та профілактики хронічного катарального гінгівіту на тлі рекурентного тонзиліту</p>	<p>Терапевтично ї стоматології, пародонтолог її та стоматології ФПДО наук.кер.: проф. Мартовлос О.І.</p>	<p>2024</p>	<p>ЛНМУ імені Данила Галицького, асесент кафедри терапевтичної стоматології</p>



17.	<p>ЯКИМОВИЧ Данило Володимирович</p>	2020-2024	<p>Спеціалізована вчена рада ДФ 35.600.110 Особливості будови пришийкових ділянок постійних зубів різних груп</p>	<p>Оперативної хірургії з топографічно ю анатомією; н.к.: проф. Масна З.З.</p>	2024	<p>ЛНМУ імені Данила Галицького, асестент кафедри терапевтичної стоматології СМЦ ЛНМУ імені Данила</p>
-----	---	-----------	--	---	------	--

						<p>Галицького, лікакр-стоматолог терапевт терапевтично о відділення №1 Стоматологічна клініка Рікота</p>
<p>18.</p>	<p>Данькевич-Харчишин Ірина Степанівна</p>	<p>2020-2024</p>	<p>Спеціалізована вчена рада ДФ 35.600.113 Оптимізація діагностики та лікування захворювань тканин пародонта у хворих з атеросклерозом</p>	<p>Терапевтично і стоматології, пародонтології та стоматології ФПДО наук.керівник проф. Риберт Ю.О.</p>	<p>2024</p>	<p>ЛНМУ імені Данила Галицького, старший лаборант кафедри терапевтичної стоматології, пародонтології та стоматології ФПДО</p>
<p>19.</p>	<p>Данилюк Дмитро Васильович</p>	<p>2020-2024</p>	<p>Спеціалізована вчена рада ДФ 35.600.106 Обґрунтування профілактики карієсу зубів та захворювань пародонта у дітей з зубощелепними аномаліями на тлі психоневрологічних розладів</p>	<p>Ортодонтії, наук.керівник професор Чухрай Н.Л.</p>	<p>2024</p>	<p>ЛНМУ імені Данила Галицького, асистент кафедри ортодонтії</p>

